

SEPA-LASTSCHRIFTMANDAT ZUM EINZUG DES MITGLIEDSBEITRAGES

- ▶ Gläubiger-Identifikationsnummer des Vereins:
DE76ZZZ00002126393
- ▶ Die Mandatsreferenz wird separat mitgeteilt.

Ich ermächtige den Förderverein der Werdenfelsschule e.V., Zahlungen wiederkehrend von meinem Konto mittels Lastschrift einzuziehen. Zugleich weise ich mein Kreditinstitut an, die vom Förderverein der Werdenfelsschule e.V. auf meinem Konto gezogenen Lastschriften einzulösen. Der Mitgliedsbeitrag wird jährlich im Voraus eingezogen. Im Beitrittsjahr erfolgt dies im Laufe des auf den Beitritt folgenden Monats.

- ▶ **HINWEIS:** Ich kann innerhalb von acht Wochen, beginnend mit dem Belastungsdatum, die Erstattung des belasteten Betrages verlangen. Es gelten dabei die mit meinem Kreditinstitut vereinbarten Bedingungen.

KONTOINHABER

BANK

IBAN

ORT, DATUM, UNTERSCHRIFT

Bitte senden Sie die unterzeichnete Beitrittserklärung sowie das Lastschriftmandat an den

- ▶ **Förderverein der Werdenfelsschule e.V.**
Werdenfelsstraße 58
81377 München

oder werfen Sie diese in den Briefkasten der Schule.

Wir freuen uns über Unterstützer
der Werdenfelsschule, die
gerne Mitglied im Förderverein
werden möchten, Spenden,
Anfragen und Anregungen.

Förderverein der Werdenfelsschule e.V.
Werdenfelsstraße 58
81377 München

Email: foerderverein_werdenfelsschule@gmx.de

IBAN DE78 7015 0000 1005 2595 26
Stadtsparkasse München

DATENSCHUTZHINWEISE

1. NAME UND KONTAKTDATEN DES VERANTWORTLICHEN
Verantwortlicher im Sinne des Art. 13 (1) a) DSGVO ist der Förderverein der Werdenfelsschule e.V., Werdenfelsstraße 58, 81377 München, foerderverein_werdenfelsschule@gmx.de, vertreten durch den Vorstand.

2. ZWECKE UND RECHTSGRUNDLAGE DER VERARBEITUNG
Der Förderverein verarbeitet folgende personenbezogene Daten: Zum Zwecke der Begründung und Durchführung des Vereinsverhältnisses sowie der Mitgliederverwaltung werden der Name, der Vorname, die Adresse, die Telefonnummer, das Geburtsdatum sowie die E-Mail-Adresse verarbeitet. Die Rechtsgrundlage hierfür ist Art. 6 (1) b) DSGVO. Zum Zwecke der Beitragsverwaltung wird die Bankverbindung verarbeitet. Die Rechtsgrundlage hierfür ist Art. 6 (1) b) DSGVO.

3. SPEICHERDAUER
Die für die Begründung und Durchführung des Vereinsverhältnisses sowie die Mitgliederverwaltung notwendigen Daten (Name, Vorname, Adresse, Telefonnummer, Geburtsdatum und E-Mail-Adresse) werden 2 Jahre nach Beendigung der Fördervereinsmitgliedschaft gelöscht. Die für die Beitragsverwaltung notwendigen Daten (Bankverbindung) werden nach 10 Jahren gelöscht.

4. BETROFFENENRECHTE
Dem Fördervereinsmitglied steht ein Recht auf Auskunft (Art. 15 DSGVO) sowie ein Recht auf Berichtigung (Art. 16 DSGVO) oder Löschung (Art. 17 DSGVO) oder auf Einschränkung der Verarbeitung (Art. 18 DSGVO) sowie ein Recht auf Datenübertragbarkeit (Art. 20 DSGVO) zu. Dem Fördervereinsmitglied steht ferner ein Beschwerderecht bei einer Datenschutz-Aufsichtsbehörde zu.

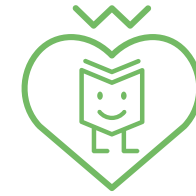

FÖRDERVEREIN
der Werdenfelsschule e.V.



Nur gemeinsam können
wir etwas bewegen.
Helfen Sie mit!
Zum Wohle unserer Kinder!



WAS MACHT DER FÖRDERVEREIN?

Der Förderverein der Werdenfelsschule e.V. wurde im März 2018 gegründet. Er hat sich zur Aufgabe gemacht, die Bildung und Erziehung an der Werdenfelsschule und der ihr angeschlossenen Betreuungseinrichtungen zu fördern. Hierzu zählt beispielweise die finanzielle Unterstützung von:

- ▶ Ergänzungsanschaffungen im Bereich schulischer Lehr-, Lern-, Sport- und Spielausstattungen
- ▶ Schulveranstaltungen
- ▶ Klassenfahrten

Förderverein, Elternbeirat und Schule arbeiten eng zusammen und unterstützen sich gegenseitig.

Bisher haben wir für unsere Kinder In- und Outdoor-Spiele, Gehörschützer, Orff-Instrumententaschen, Aquarellstifte und Bastelmaterialien angeschafft und konnten uns an der Buchung des Eiswagens für ein Abschlussfest der Schule beteiligen.

Werden Sie Mitglied im Förderverein der Werdenfelsschule e.V. und unterstützen Sie damit unsere Arbeit und unsere Schule.

- ▶ Gerne nimmt der Förderverein auch Ihre Spende entgegen. Durch Ihre Mitgliedschaft und Ihre Spende kann der Förderverein die Ziele verwirklichen, die den Kindern der Werdenfelsschule zugutekommen.
- ▶ Der Mitgliedsbeitrag beträgt derzeit EUR 25 pro Jahr.

Der Förderverein ist durch das Finanzamt München als gemeinnützig anerkannt. Der Mitgliedsbeitrag und Spenden an den Förderverein können daher steuerlich geltend gemacht werden.



BEITRITTSERKLÄRUNG

Ich möchte Mitglied werden und beantrage hiermit die Mitgliedschaft im Förderverein der Werdenfelsschule e.V.

VOR-/NACHNAME

STRASSE

PLZ/ORT

TELEFON

GEBURTSDATUM

E-MAIL

- ▶ Mit meiner Unterschrift erkenne ich die Satzung des Fördervereins der Werdenfelsschule e.V. an und bestätige den Erhalt der Datenschutzhinweise.
- ▶ Der jährliche Mitgliedsbeitrag beträgt derzeit EUR 25 (Euro fünfundzwanzig).
- ▶ Bitte auch umseitiges SEPA-Lastschriftmandat ausfüllen und unterschreiben.

ORT, DATUM, UNTERSCHRIFT

Bitte haben Sie Verständnis, dass das Lastschriftmandat den Verwaltungsaufwand bei einem von Eltern verwalteten Verein deutlich reduziert.